Propozycje aktywności dla Skrzacików na tydzień o tematyce: „WIELKANOC”

1. **Zapoznanie się z piosenka „ Pisanki, kraszanki ” oraz zachęcamy do nauki. (ile zwrotek się uda ☺)**

„Pisanki, kraszanki”

Koszyczek z wikliny pełen jest pisanek,
A przy nich kurczaczek i z cukru baranek.
Przy baranku babka, sól, chleb i wędzonka,
Oto wielkanocna świąteczna święconka.

Ref. Pisanki, kraszanki, skarby wielkanocne,
Pięknie ozdobione, ale niezbyt mocne.
Pisanki, kraszanki, całe w ornamentach,
Uświetniły nasze wielkanocne święta.

Kłócił się z kurczakiem cukrowy baranek,
Która najpiękniejsza ze wszystkich pisanek?
Czy ta malowana, czy ta wyklejana,
Czy zdobiona woskiem i pofarbowana

Ref. Pisanki, kraszanki, skarby wielkanocne,
Pięknie ozdobione, ale niezbyt mocne.
Pisanki, kraszanki, całe w ornamentach,
Uświetniły nasze wielkanocne święta.

Baranek kurczaczkiem długo się spierali,
aż goście świąteczni do drzwi zapukali
Wielkanocni goście czasu nie tracili
potłukli pisanki jajkiem się dzielili.

Ref. Pisanki, kraszanki, skarby wielkanocne,
Pięknie ozdobione, ale niezbyt mocne.
Pisanki, kraszanki, całe w ornamentach,
Uświetniły nasze wielkanocne święta.

Posłuchaj piosenki *Pisanki, kraszanki*:

https://www.youtube.com/watch?v=qKY9oeELKn4

2. **„Święta Wielkiej Nocy" – poznanie tradycji wielkanocnych**. Rodzice porozmawiajcie z dzieckiem na temat tradycji świąt wielkanocnych na podstawie plansz tematycznych. ☺

SWIĘCONKA

Przedszkolne Pomysły

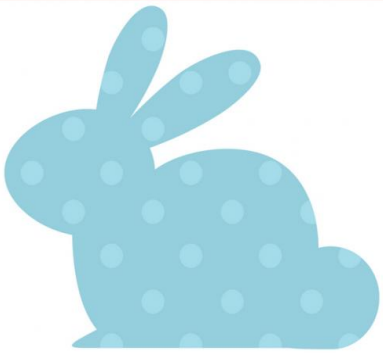

Przedszkolne Pomysły

SZUKANIE ZAJĄCZKA

Przedszkolne Pomysły

DZIELENIE SIĘ JAJKIEM

PALMY WIELKANOCNE
Przedszkolne Pomysły

Przedszkolne Pomysły
NABOŻEŃSTWA W KOŚCIELE

Przedszkolne Pomysły
ŚMIGUS DYNGUS

3. **”Co wkładamy do koszyczka?”-** omówienie tradycji obchodzenia Wielkiej Soboty. Zapoznanie z symboliką potraw w święconce.

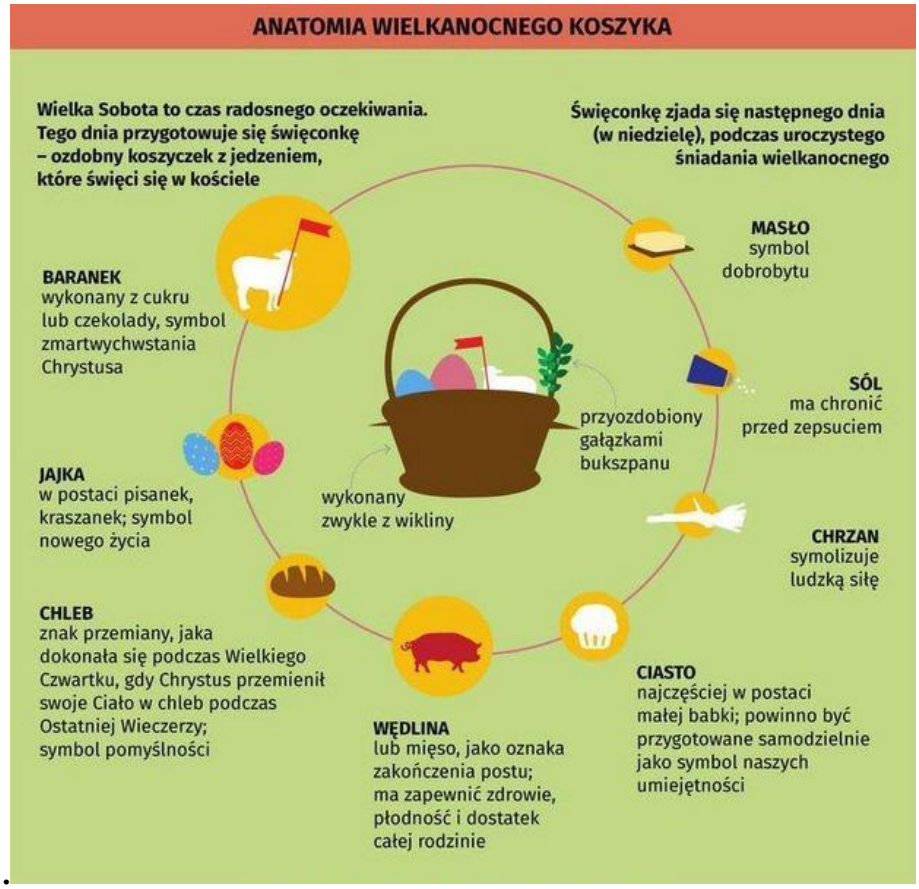

4. **Wielkanocne zabawy ruchowe przedszkolaków** – zachęcamy abyście całymi rodzinami poćwiczyli ☺

PODAJEMY SOBIE PISANKI

Do zabawy potrzebujecie: •czekoladową lub styropianową pisankę •dla każdego uczestnika po plastikowej łyżce.

Przebieg zabawy: Ustawiamy się w kole, każdy otrzymuje do ręki łyżkę. Zadaniem jest podawanie sobie jajka przekładając go z łyżki na łyżkę. Zabawa trwa dopóki jajko nie wróci do osoby, które rozpoczynało zabawę.

WYŚCIGI PISANEK

Do zabawy potrzebujecie: •czekoladową lub styropianową pisankę •2 łyżki plastikowe(po jednej dla drużyny) •2 skakanki, którymi zaznaczycie początek trasy •2 pachołki, którymi zaznaczycie do, którego mementu mają biec zawodnicy.

Przebieg zabawy: Dzielimy się na dwa zespoły. Każda drużyna otrzymuje po jednej łyżce i jajku. Zadaniem wszystkich osób jest jak najszybciej dotrzeć do wyznaczonego punktu trzymając łyżkę z jajkiem w ręku, następnie okrążyć go i wrócić do drużyny przekazują łyżkę z jajkiem kolejnej osobie. Wygrywa drużyna, która zrobi to najszybciej.

PISANKA PARZY

Do zabawy potrzebujecie: •dużego jajka

Przebieg zabawy: Do zabawy będziecie potrzebować dużego jajka. Ustawiamy się w kole, podczas trwania muzyki podajemy sobie z rąk do rąk pisankę. Trzeba robić to szybko, bo na przerwę w muzyce odpada z zabawy ta osoba, która zostanie z pisanką w rękach. Wygrywa osoba, która wytrwa do końca.

5. **Eksperyment „ Znikająca skorupka”** – zachęcamy do eksperymentowania ☺

Co potrzebne?
– jajko
– szklanka
– ocet

Sposób wykonania:
Jajko włóżcie na całą noc do octu. Zaobserwujcie co stało się przez ten czas.

•
•

Jajko po niecałej dobie. Jest już miękkie, ale warto poczekać dłużej.

„TĘCZOWE JAJO – do koszyczka”

Czego potrzeba?

- jajko na twardo
- barwniki spożywcze
- wata/waciki
- gumowe rękawiczki

Ubieramy rękawiczki, ja zapomniałam i mam całe zielone paluchy:) Rozpuszczanymi barwnikami nasączamy watę (tak jak na zdjęciu), następnie zawijamy w nią jajko. Zostawiamy na kilka minut i gotowe! Dużo lepszy efekt osiągamy na jajku z białą skorupką.

6. **„ Pisanki, zajączki, kurczaczki”** – praca plastyczna wydzieranka, wyklejanka ☺ Zachęcam do wykonania takiej o to pracy plastycznej ☺

https://www.youtube.com/watch?time_continue=12&v=HIbC8Egnwvs&feature=emb_logo

Oto szablony:

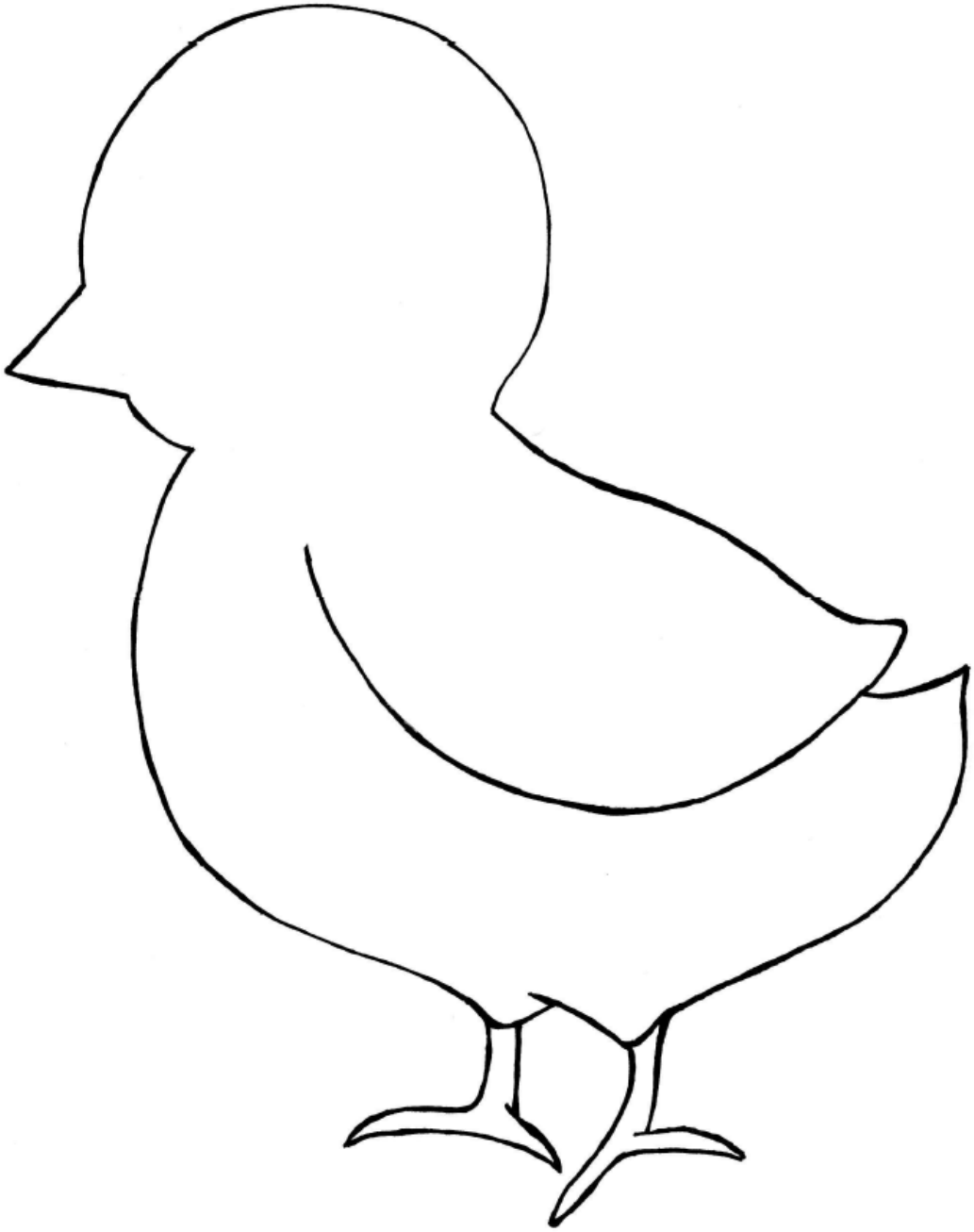

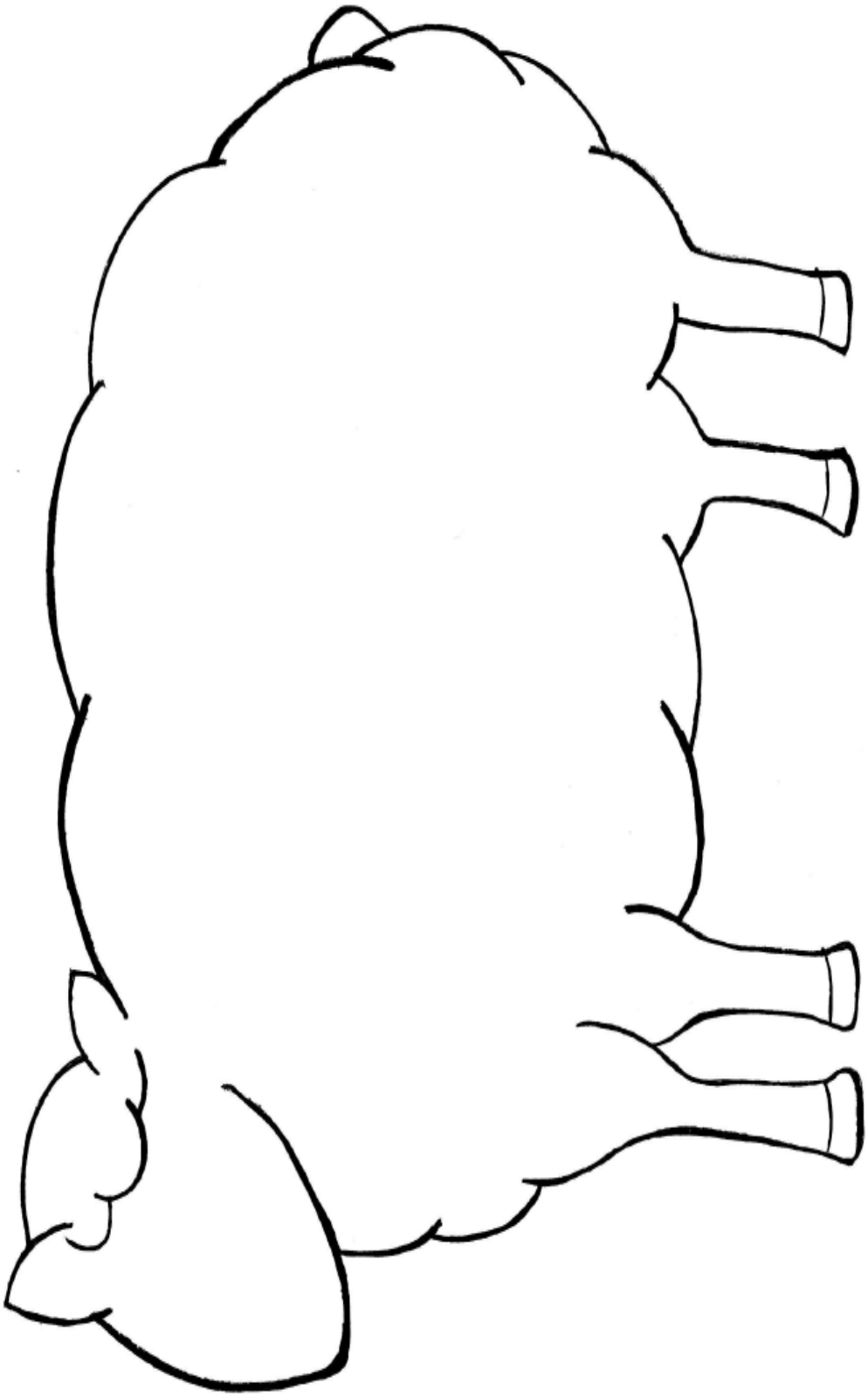

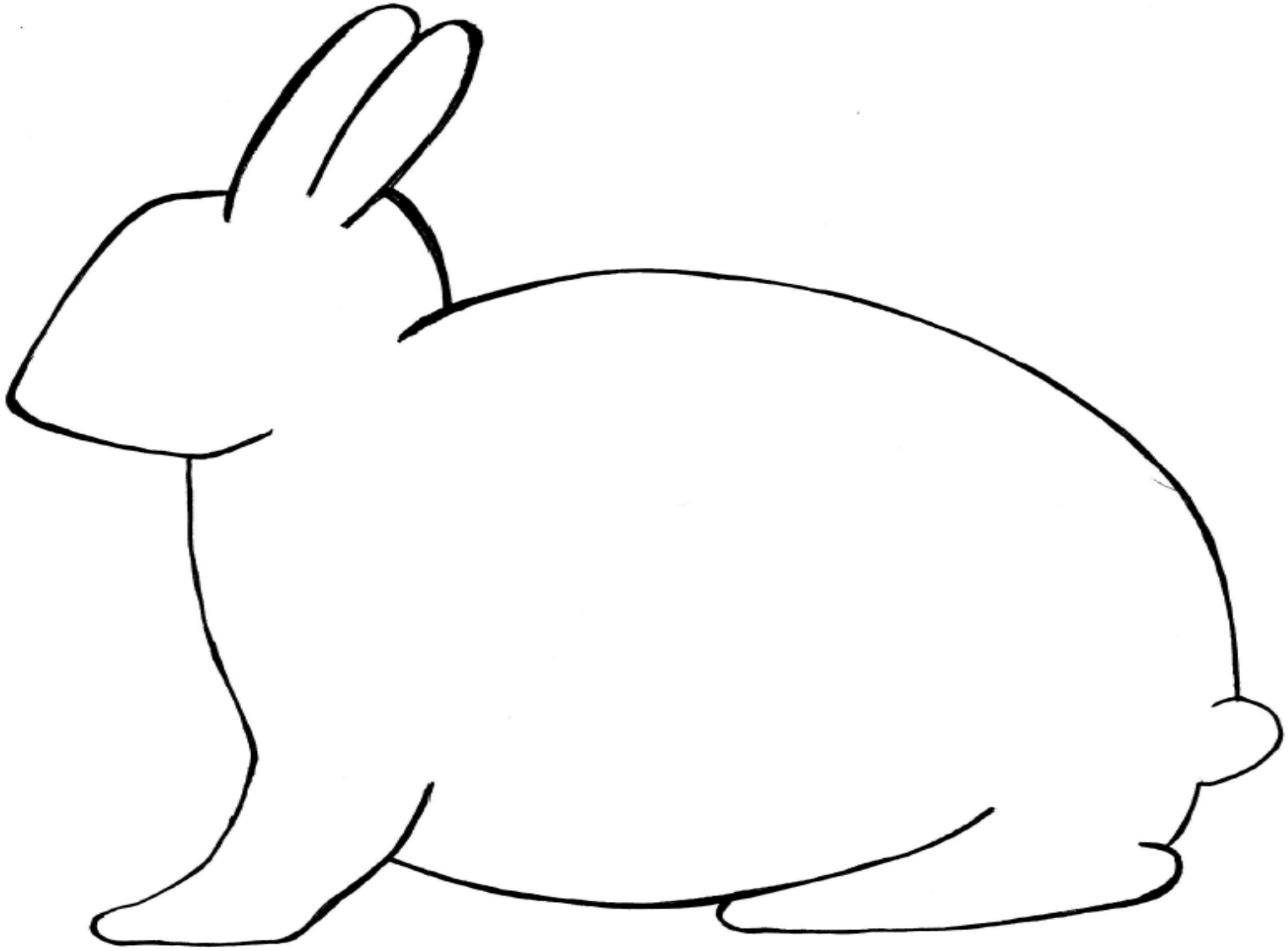

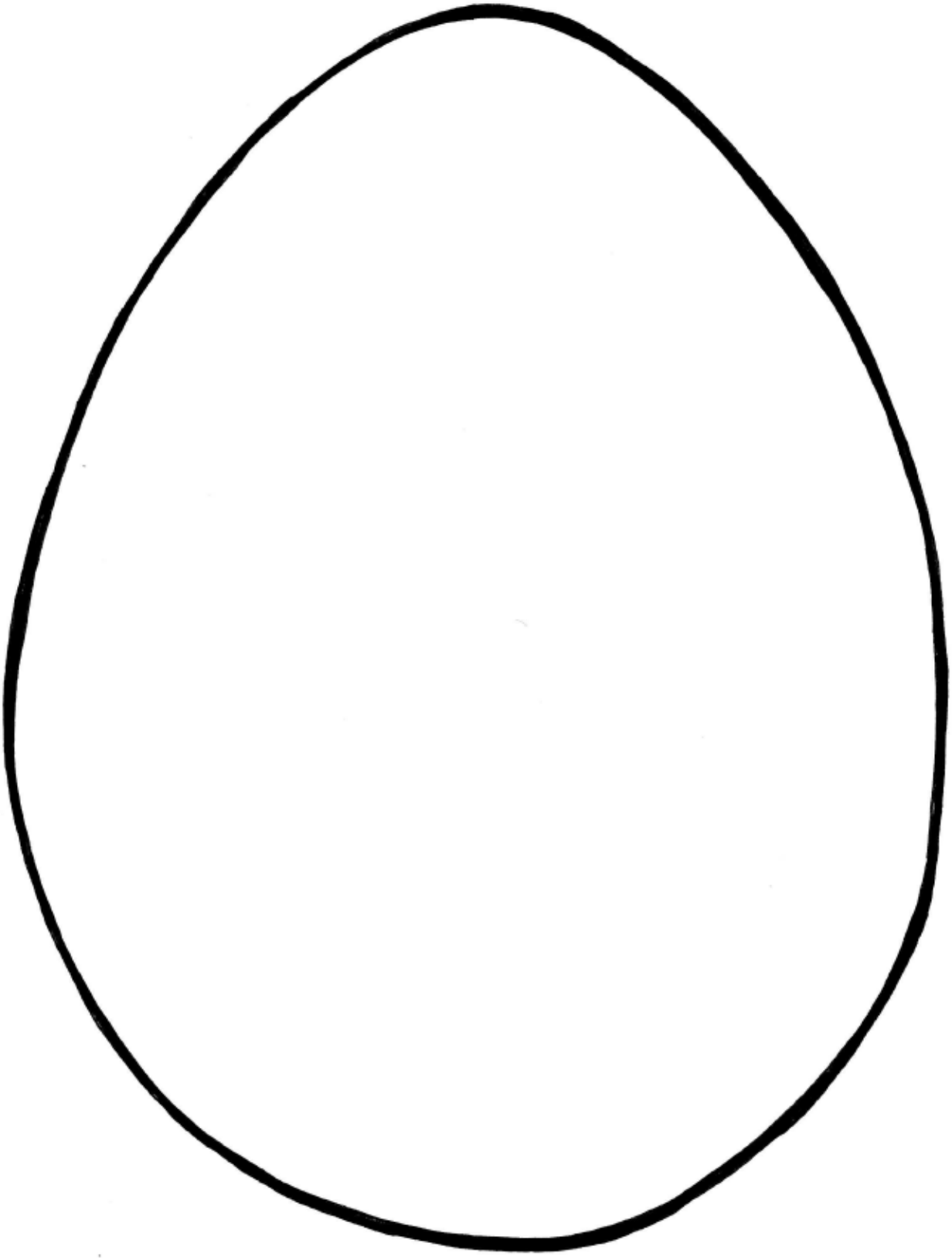

7. **Ćwiczymy rączki i wyklejamy kuleczkami z plasteliny lub malujemy paluszkami pisankę.**

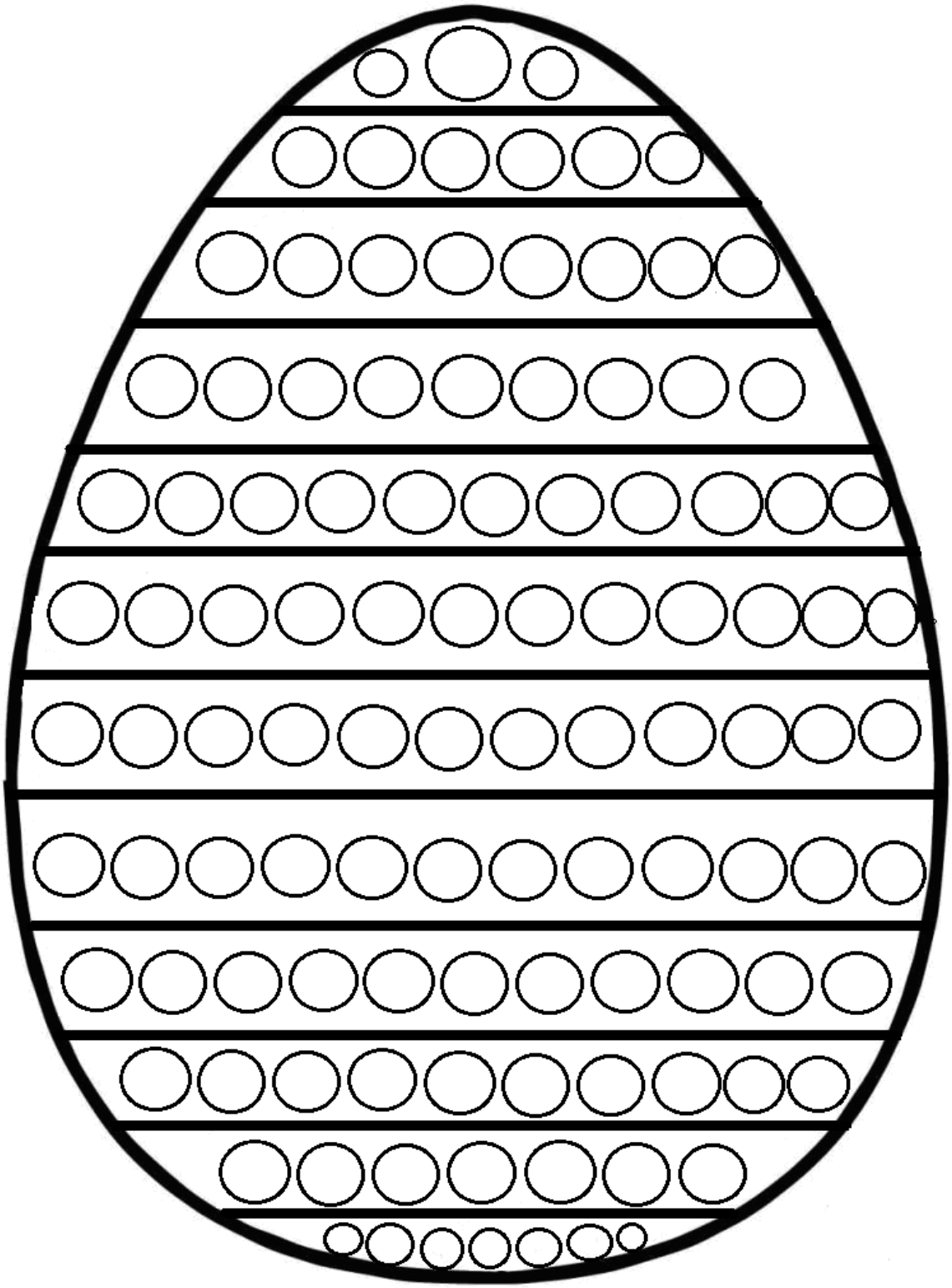

Zachęcamy dzieci do zachowania wykonanych prac i pochwalenia się nimi po powrocie do przedszkola.

Możecie również przesłać zdjęcia waszych aktywności z dziećmi na e-meil przedszkola lub umieścić w grupie „ Skrzaty” na Facebooku
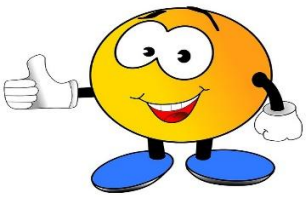
Powodzenia !